

Gulv kote: 31.20
 Terræn kote omkring hus: 13.05

Situationsplan
 Mål: 1 : 200

Peter Holst Vej 3. 7130 Juelsminde

Arealer:
 Grund 940 m²
 Bolig 150 m²
 Carport/udhus 34 m²

Bebyggelsesprocent 16%

Sag: Skitseforslag - Peter Holst Vej 3, 7130 Juelsminde	
Bygherre: JH Ejendomsinvest	
Tlf. nr.: Skitseforslag	Tegn nr.: A100
Adr: Peter Holst Vej 3	Tegn: Situationsplan
Dato: Marts 2015	Mål: 1 : 200
Rev. dato:	

JH Ejendoms Invest
 Havnevej 14, Snaptun,
 7130 Juelsminde
 Tlf: 75 68 32 65

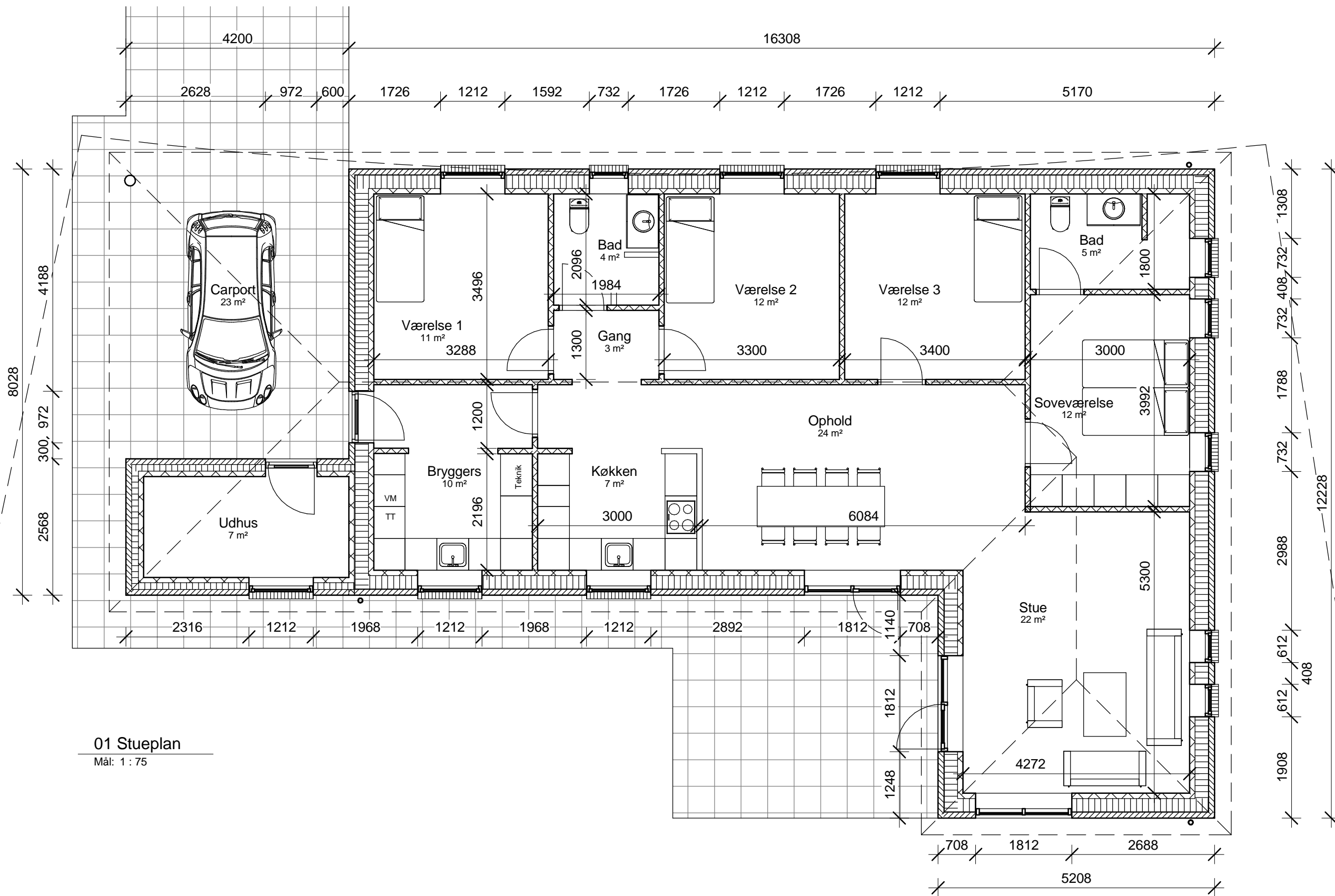

01 Stueplan
Mål: 1 : 75

Sag: Skitseforslag - Peter Holst Vej 3, 7130 Juelsminde		JH Ejendoms Invest Havnevej 14, Snaptun, 7130 Juelsminde Tlf: 75 68 32 65
Bygherre: JH Ejendomsinvest		
Tlf. nr.: Skitseforslag	Tegn. nr.: A102	
Adr: Peter Holst Vej 3	Tegn: Stueplan	
Dato: Marts 2015	Mål: 1 : 75	
Rev. dato:		

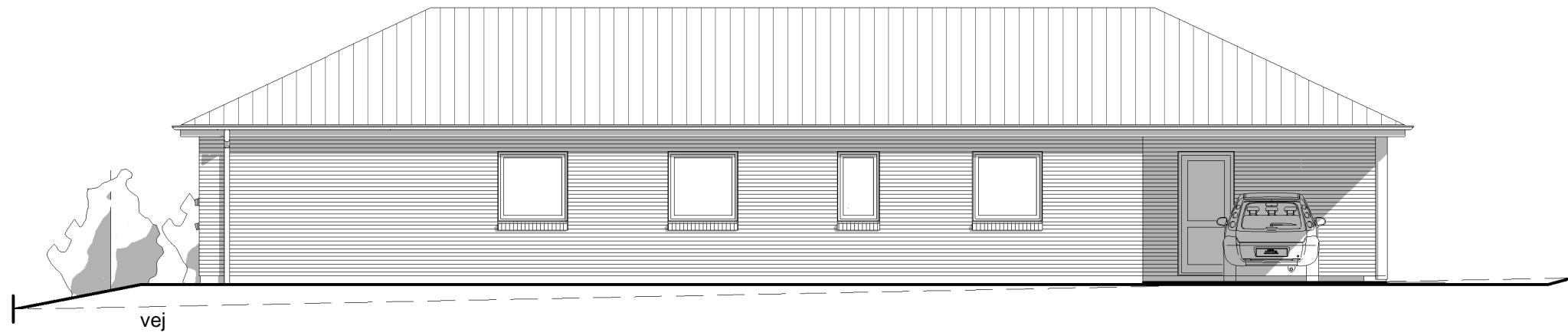

vej

Nord

Mål: 1 : 100



vej
31.20

Vest

Mål: 1 : 100

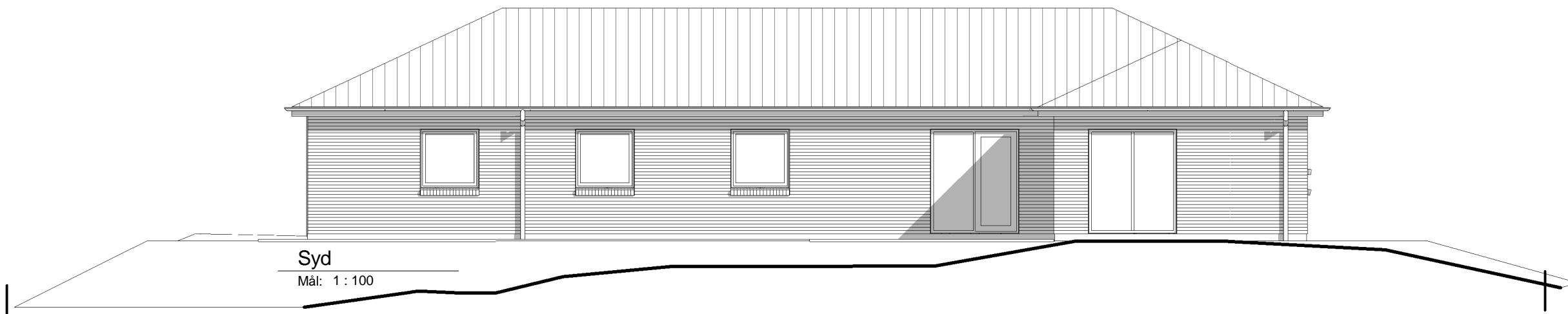

Syd

Mål: 1 : 100

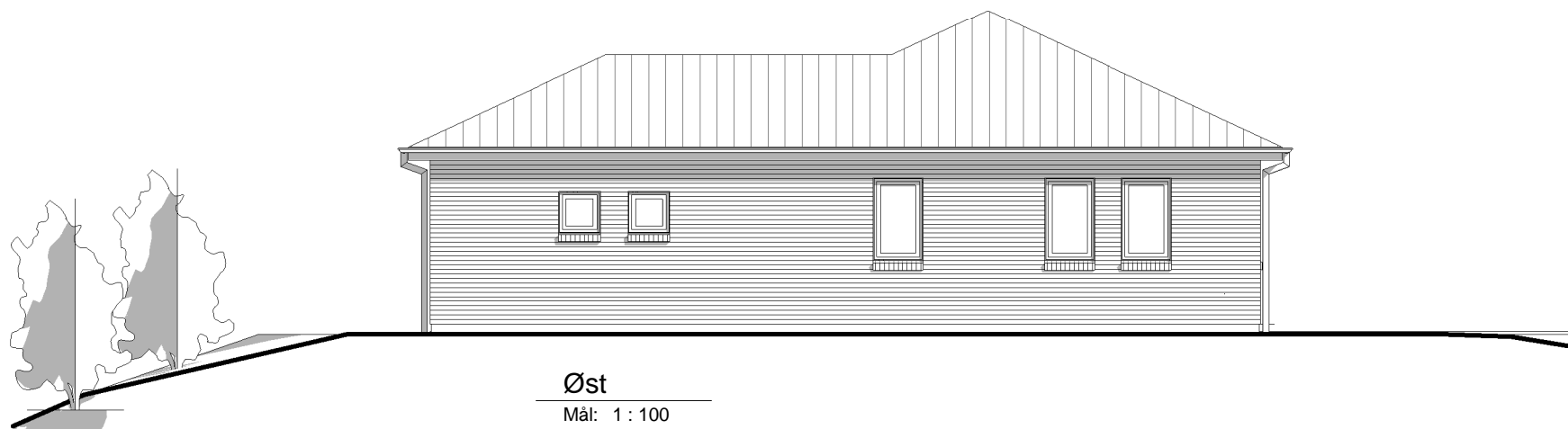

Øst

Mål: 1 : 100

Sag: Skitseforslag - Peter Holst Vej 3, 7130 Juelsminde		JH Ejendoms Invest Havnevej 14, Snaptun, 7130 Juelsminde Tlf: 75 68 32 65
Bygherre: JH Ejendomsinvest		
Tlf. nr: Skitseforslag	Tegn nr.: A103	
Adr: Peter Holst Vej 3	Tegn: Facader	
Dato: Marts 2015	Mål: 1 : 100	
Rev. dato:		

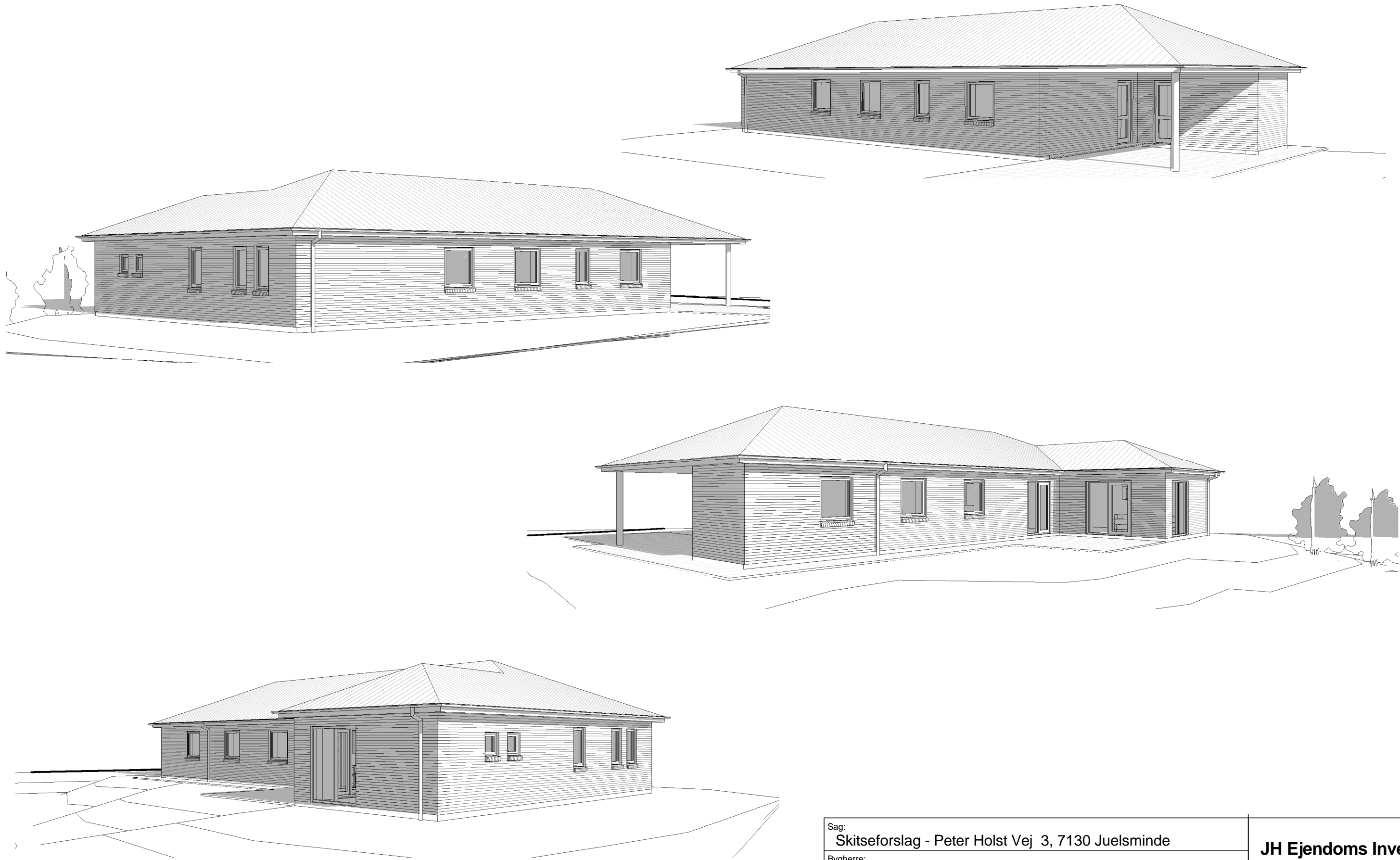

Sag: Skitseforslag - Peter Holst Vej 3, 7130 Juelsminde		JH Ejendoms Invest Havnevej 14, Snaptun, 7130 Juelsminde Tlf: 75 68 32 65
Bygherre: JH Ejendomsinvest		
Tlf. nr: Skitseforslag	Tegn nr.: A104	
Adr: Peter Holst Vej 3	Tegn: 3D	
Dato: Marts 2015	Mål:	
Rev. dato:		